

# jobcenter

Rhein-Neckar-Kreis



Stand: 12.06.2013



Aufteilung der Gemeinden auf die einzelnen Geschäftsstellen:

Weinheim		Schwetzingen		Heidelberg		Wiesloch		Sinsheim	
68353	Edingen-Neckarhausen	68804	Altlusheim	69245	Bammental	69234	Dielheim	74918	Angelbachtal
68542	Heddesheim	68782	Brühl	69221	Dossenheim	69254	Malsch	74925	Epfenbach
69502	Hemsbach	68766	Hockenheim	69412	Eberbach	69242	Mühlhausen	74927	Eschelbronn
69493	Hirschberg	68775	Ketsch	69214	Eppelheim	69226	Nußloch	74921	Helmstadt-Bargen
68549	Ilvesheim	68809	Neulussheim	69251	Gaiberg	69231	Rauenberg	74924	Neckarbischofsheim
68526	Ladenburg	68723	Oftersheim	69434	Heddesbach	68789	St. Leon-Rot	74933	Neidenstein
69514	Laudenbach	68723	Plankstadt	69253	Heiligkreuzsteinach	69190	Walldorf	74934	Reichartshausen
69198	Schriesheim	68799	Reilingen	69181	Leimen	69168	Wiesloch	74889	Sinsheim
69469	Weinheim	68723	Schwetzingen	74931	Lobbach			74915	Waibstadt
				69256	Mauer			74939	Zuzenhausen
				74909	Meckesheim				
				69151	Neckargemünd				
				69207	Sandhausen				
				69250	Schönau				
				69436	Schönbrunn				
				74937	Spechbach				
				69257	Wiesenbach				
				69259	Wilhelmsfeld				

# Jobcenter Rhein-Neckar-Kreis

Stand: 12.06.2013

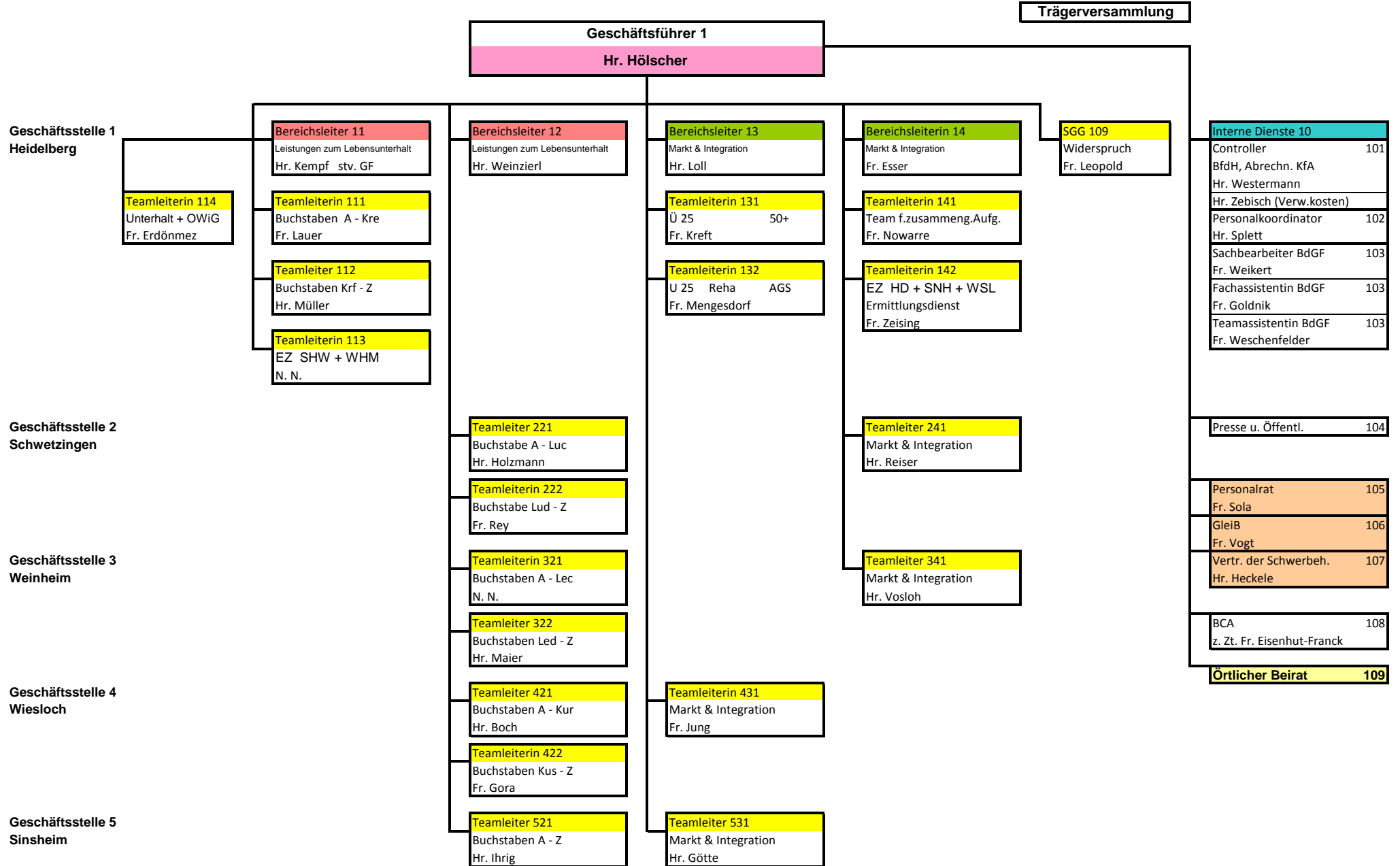

## Jobcenter Rhein-Neckar-Kreis

### Dienststelle

**Heidelberg**

Straße Czernyring 22/12  
Ort 69115 Heidelberg

Telefonnummer: 06221 / 7960 - 100

Faxnummer: 06221 / 7960 - 120 | 06221 / 7960-123 (SGG) 06221 / 7960-140 (TzA)

### Nebenstelle Eberbach

Donnerstags von 08:00 - 12:00 Uhr  
Straße Neuer Weg 35  
Ort 69412 Eberbach

Telefonnummer: 06221 / 7960-100

Donnerstags von 11:00 - 12:00 Uhr  
Straße Leopoldsplatz 1 (Zimmer 009)  
Ort 69412 Eberbach

(ausschließlich leistungsrechtliche Fragen)  
Telefonnummer: 06221 / 7960-100



### Eingangsbereich

Zuständigkeit	Name	Zimmer	Telefon	Org-Z
---------------	------	--------	---------	-------

Bereichsleiter	Hr. Kempf		06221 / 7960402	11
----------------	-----------	--	-----------------	----

Teamleiterin	Fr. Zeising	106	06202/9788199	113/142
--------------	-------------	-----	---------------	---------

EZ	Fr. Auer	110	100	113.B
EZ	Hr. Bender	EZ	100	113.B
EZ	Fr. Dagenbach	108	100	113.B
EZ	Hr. Faber	104	100	113.B
EZ	Fr. Gavrilá	103	100	113.B
EZ	Fr. Jennewein	104	100	113.B
EZ	Fr. Luntz	EZ	100	113.B
EZ	Fr. Magin	EZ	100	113.B
EZ	Fr. Maurer	EZ	100	113.B
EZ	Hr. Mayer	104	100	113.B
EZ	Fr. Plehn-Mahler	103	100	113.B
EZ	Hr. Rauch	104	100	113.B
EZ	Fr. Steinke	108	100	113.B
EZ	Hr. Stier	EZ	100	113.B

### Leistungsabteilung

Zuständigkeit	Name	Zimmer	Telefon	Org-Z
---------------	------	--------	---------	-------

Bereichsleiter	Hr. Kempf		06221 / 7960402	11
----------------	-----------	--	-----------------	----

Teamleiterin	Fr. Lauer	211	301	111.A
--------------	-----------	-----	-----	-------

A - Ban	Fr. Ohlheiser	220	324	111.L
Bao - Bod	Fr. Fuchs	222	310	111.C
Boe - Cel	Fr. Wagner	224	354	111.B
Cem - Dum	Hr. Traub	226	317	111.E
Dun - Fra	Hr. Fiederlein	228	353	111.O
Frb - Gro	Fr. Bickel	230	350	111.N
Grp - Hep	Fr. Schiffter	223	322	111.J
Heq - I	Fr. Lenz	221	323	111.K
J - Ke	Fr. Billet	219	316	111.H
Kf - Kre	Hr. Röderer	217	325	111.M
Voh - Wa	Fr. Bantel	216	318	111.F
Wb - Wik	Hr. Bezouska	218	321	111.I
Selbständige A - Dre	Fr. Bantel	216	318	111.F
Selbständige Drf - Kim	Hr. Bezouska	218	321	111.I

Teamleiter	Hr. Müller	210	302	112.A
------------	------------	-----	-----	-------

Krf - Le	Fr. Hartmann	202	351	112.R
Lf - Men	Fr. Scholz	204	311	112.J
Meo - Nd	Hr. Kleinert	206	313	112.Q
Ne - Pf	Fr. Bachert	203	352	112.P
Pg - Rot	Fr. Vettermann	201	304	112.C
Rou - Scg + Schp - Schz	Hr. Schmiederer	205	305	112.D
Sci-Sen,Scha-Scho,Sheikh	Fr. Zuber	209	306	112.E
Seo - Str, ohne Sheikh	Fr. Sheikh	215	307	112.F
Sts - Vog	Hr. Wäsch	213	308	112.G
Wil - X	Fr. Mutz	214	309	112.H
Y - Z	Hr. Klos	212	315	112.I
Selbständige Kin - Reh	Fr. Mutz	214	309	112.H
Selbständige Rei - Z	Hr. Klos	212	315	112.I

### Markt und Integration

Zuständigkeit	Name	Zimmer	Telefon	Org-Z
---------------	------	--------	---------	-------

Bereichsleiter	Hr. Loll		06221 / 7960404	13
----------------	----------	--	-----------------	----

Teamleiterin	Fr. Kreft	130	210	131.A
--------------	-----------	-----	-----	-------

Ü25 A - Bod, Jan - Jz	Fr. Kirchner	127	219	131.I
Ü25 Boe - Dj, Ka - Kan	Fr. Brand	128	211	131.D
Ü25 Dj - Gq, Kao - Kasi	Hr. Koch	123	110	131.G
Ü25 Gr - Jam, Ko - Kon	Fr. Lawrence	126	108	131.P
Ü25 Kt - Mon, Kasj - Kell	Fr. Özmen	124	355	131.N
Ü25 Moo-Pq, Kelm-Kir (stv. TL)	Fr. Kirkland-Braum	132	217	131.B
Ü25 Pr - Schq, Kis - Kn	Fr. SICKEL	136	212	131.L
Ü25 Tj - Z, Krau - Ks	Hr. Stiepel	129	455	131.M
Ü25 Schr - Ti, Kop - Krat	Fr. Eckert	119	221	131.E
Sonderaufgaben	Hr. Engel	121	105	131.C
	Fr. Klinis	125	220	131.J
	Hr. Werling	138	435	131.O
	Fr. Kunz	134	218	131.K

Teamleiterin	Fr. Mengsdorf	152	201	132.A
--------------	---------------	-----	-----	-------

Reha/SB Ü25				
A - F	Fr. Udert	148	203	132.D
G - Li	Hr. Lautner	142	202	132.G
Lj - Schm	Fr. Wilken	146	204	132.B
Schn - Z	Fr. Ceribas	144	214	132.E
Fallmanagerin A-Z	Fr. Sanchez	140	205	132.C

Reha/SB Ü25				
Reha/SB A - F, S-Schl	Fr. Langer	139	206	132.J
Reha/SB G - Ki	Fr. Raps	137	208	132.I
Reha/SB Kj - R	Fr. Brüheim	135	209	132.F
Reha/SB Schm - Z (stv. TL)	Fr. Hornig	150	207	132.H

### Ermittlungsdienst

Zuständigkeit	Name	Zimmer	Telefon	Org-Z
---------------	------	--------	---------	-------

Bereichsleiter	Hr. Kempf		06221 / 7960402	11
----------------	-----------	--	-----------------	----

Teamleiterin	Fr. Zeising	106	06202/9788199	113/142
--------------	-------------	-----	---------------	---------

Hr. Bürgermeister	107	-		113.D
Hr. Hoffmann	109	-		113.D

**Unterhalt**

Zuständigkeit	Name	Zimmer	Telefon	Org-Z
Bereichsleiter	Hr. Kempf		06221 / 7960402	11
Teamleiterin (Kj - Kup)	Fr. Erdönmez	235	440	114.A
A - Cuj & Schn - Seh	Fr. Falcocchio	252	442	114.F
Cuk - Gre	Hr. Sandelmann	252	444	114.E
Grf - Ki	Fr. Czayka	225	446	114.G
Kur - Nok	Fr. Conrad	233	441	114.C
Nol - Schm	Fr. Farber	250	443	114.D
Sei - Z	Fr. Mocker	237	447	114H
	Fr. Brüning	250	449	114.J
	Hr. Armbrust	246	161	114.Z
	Hr. Bender	250	448	114.I

**OwiG**

Zuständigkeit	Name	Zimmer	Telefon	Org-Z
Bereichsleiter	Hr. Kempf		06221 / 7960402	11
Teamleiterin	Fr. Erdönmez	235	440	114.A
	Fr. Braun	116	460	114.L
	Fr. Böckle	114	464	114.O
	Hr. Heckele	112	461	114.M

**SGG**

Zuständigkeit	Name	Zimmer	Telefon	Org-Z
Geschäftsführer	Hr. Hölscher	303	401	1
Teamleiterin	Fr. Leopold	253	430	109.A
	Fr. Dehoust	247	423	109.D
	Hr. Farrenkopf	243	107	109.R
	Fr. Gimber	254	424	109.E
	Fr. Kappes	256	425	109.F
	Fr. Kieser	239	405	109.P
	Fr. Mangold	262	426	109.G
	Fr. Seeger	241	427	109.H
	Fr. Sola	251	428	109.I
	Fr. Stürzl	245	429	109.J
	Fr. Wittemund	258	431	109.L
	Hr. Zachariou	249	432	109.M
	Fr. Deis	262	433	109.N
	Fr. Edel	260	434	109.O
	Fr. Gorzitze	260	436	109.Q

Faxnummer: 06221 / 7960 - 123

**Team für zusammengefasste Aufgaben**

Zuständigkeit	Name	Zimmer	Telefon	Org-Z
Bereichsleiterin	Fr. Esser		06221 / 7960109	14
Teamleiterin	Fr. Nowarre	248	260	141.A
	Fr. Golemac	234	264	141.K
	Fr. Güneri	238	255	141.F
	Fr. Hild	240	254	141.E
	Fr. Kern	246	262	141.N
	Fr. Lutz	238	256	141.G
	Fr. Sandtner	244	261	141.L
	Fr. Walther	234	257	141.H
	Hr. Mohring	227	252	141.C
	Hr. Petzold	229	263	141.P
	Hr. Schulz	240	253	141.D

Faxnummer: 06221 / 7960 - 140

## Jobcenter Rhein-Neckar-Kreis

**Dienststelle** Schwetzingen  
Robert-Bosch-Str. 2  
68723 Schwetzingen

**Telefonnummer:** 06202 / 9788 - 100  
**Faxnummer:** 06202 / 9788 - 120



### Eingangsbereich

**Zuständigkeit Name Zimmer Telefon Org-Z**

Bereichsleiterin	Fr. Esser		06221 / 7960109	14
------------------	-----------	--	-----------------	----

Teamleiterin	N. N.			
--------------	-------	--	--	--

EZ	Fr. Arnold	EZ	100	142.C
EZ	Fr. von Dannenberg	EZ	100	142.C
EZ	Fr. Degner	EZ	100	142.C
EZ	Hr. Eigendorf	EZ	100	142.C
EZ	Fr. Faulhaber	EZ	100	142.C
EZ	Fr. Klein	EZ	100	142.C
EZ	Fr. Meckler	EZ	100	142.C
EZ	Fr. Müller	EZ	100	142.C
EZ	Fr. Schmitteckert	EZ	100	142.C
EZ	Hr. Walter	EZ	100	142.C

### Leistungsabteilung

**Zuständigkeit Name Zimmer Telefon Org-Z**

Bereichsleiter	Hr. Weinzierl		06221 / 7960403	12
----------------	---------------	--	-----------------	----

Teamleiter	Hr. Holzmann	111	320	221.A
------------	--------------	-----	-----	-------

A - Bau	Hr. Simmerling	105	342	221.J
Bav - Bu	Hr. Ettner	106	310	221.C
Bv - Dup	Fr. Cebula	107	324	221.D
Duq - Gal	Fr. Klingler	108	325	221.E
Gam - Hal	Fr. Wimmer	109	322	221.F
Ham - Ht	Fr. Niedermayer	110	321	221.G
Hu - Jo	Fr. Geiß	113	311	221.B
Jp - Ker	Fr. Mehrer	115	329	221.I
Kes - Kz	Fr. Meinhardt	112	304	221.H
L - Luc	Fr. Wudy	114	327	221.K

Teamleiterin	Fr. Rey	11	300	222.A
--------------	---------	----	-----	-------

Lud - Man	Hr. Kempf	5	302	222.B
Mao - Maz	Hr. Astor	6	305	222.C
Mb - No	Fr. Weißbrodt	9	306	222.E
Nq - Ras	Fr. Marten	10	301	222.F
Rat-Scg & Sci-Sil	Hr. Hofstätter	12	326	222.D
Sch	Fr. Nolde	13	323	222.H
Sim - Su	Fr. Rohark	14	309	222.I
Sv - Wea	Fr. Herberger	15	308	222.J
Web - Z	Fr. Bürgermeister	16	341	222.K

Selbständige: A - L	Hr. Kempf	5	302	222.B
Selbständige: M - Z	Hr. Astor	6	305	222.C

Amtshilfe	Hr. Hallex	7	341	222.K
-----------	------------	---	-----	-------

### Markt und Integration

**Zuständigkeit Name Zimmer Telefon Org-Z**

Bereichsleiterin	Fr. Esser		06221 / 7960109	14
------------------	-----------	--	-----------------	----

Teamleiter	Hr. Reiser	201	201	241.A
------------	------------	-----	-----	-------

U25 A-C, N	Fr. Haag	210	210	241.J
U25 E-I	Fr. Salah	211	211	241.K
U25 D, O-Z	Fr. Liebe	212	212	241.L
U25 J-M	Fr. Kirsch	210/211	231	241.S
Ü25 A, K	Hr. Ruge	205	205	241.E
Ü25 B, P	Hr. Glinke	208	208	241.H
Ü25 C, V, X, Y, Z	Fr. Gradl	213	257	241.T
Ü25 D, E, F, U	Hr. Schulz	203	203	241.C
Ü25 H	Fr. Held	202	121	241.W
Ü25 L, M, N	Fr. Konradi	209	209	241.I
Ü25 G, J, R, T	Fr. König	206	206	241.F
Ü25 S + "Schutzbedürftige"	Hr. Celebi	204	204	241.D
Ü25 W, I, O, Q	Fr. Esser	221	221	241.R
	Fr. Wagner	-	213	241.B
50+	Fr. Hermann	207	207	241.G
50+	Fr. Kappes	219	219	241.P
Reha SB A-M	Hr. Prag	218	218	241.O
Reha SB N-Z	Fr. Hassel	101	232	241.V
Fallmanager	Fr. Herrmann	214	214	241.M
Fallmanager	Hr. Marquetant	215	215	241.N

## Jobcenter Rhein-Neckar-Kreis

Dienststelle **Weinheim**  
Röntgenstr. 2  
69469 Weinheim

Telefonnummer: 06201 / 7204 - 100  
Faxnummer: 06201 / 7204 - 120



### Eingangsbereich

Zuständigkeit	Name	Zimmer	Telefon	Org-Z
Bereichsleiterin	Fr. Esser		06221 / 7960109	14

Teamleiterin	N. N.			
--------------	-------	--	--	--

EZ	Fr. Bernhard	EZ	100	142.B
EZ	Hr. Diebl	EZ	100	142.B
EZ	Fr. Pauli	EZ	100	142.B
EZ	Hr. Rettig	EZ	100	142.B
EZ	Hr. Rogalsky	EZ	100	142.B
EZ	Fr. Sauer	EZ	100	142.B
EZ	Fr. Schmetzer	EZ	101	142.B
EZ	Hr. Vogt	EZ	100	142.B

### Leistungsabteilung

Zuständigkeit	Name	Zimmer	Telefon	Org-Z
Bereichsleiter	Hr. Weinzierl		06221 / 7960403	12

Teamleiterin	N. N.	201	301	321.A
--------------	-------	-----	-----	-------

Aaa - Bat	Fr. Keller	225	315	321.B
Bau - Bra	Fr. Schumacher	226	150	321.C
Brb - Dis	Hr. Schoofs	227	312	321.D
Dit - Fek	Fr. Scherer	228	319	321.E
Fel - Gro	Hr. Schmitt	228	320	321.F
Grp - Hie	Fr. Ringer	230	310	321.G
Hif - Kar	Fr. Radomski	231	318	321.H
Kas - Kop	Fr. Müller	232	302	321.I
Koq - Lec	Fr. Roth	233	303	321.J

Teamleiter	Hr. Maier	214	300	322.A
------------	-----------	-----	-----	-------

Led - Maz	Fr. Emig	234	313	322.B
Mba - Nez	Fr. Quintel	235	317	322.D
Nfa - Rej	Fr. Herdner	236	307	322.M
Rek - Scz	Fr. Preisner	237	311	322.F
Sch	Fr. Strnad	238	321	322.H
Sda - Toj	Fr. Fath	239	314	322.G
Tok - Wet	Hr. Helmling	240	306	322.I
Weu - Zzz	Fr. Wahlig	241	322	322.J
Selbständig A - Z	Hr. Schröder	224	305	322.C

### Markt und Integration

Zuständigkeit	Name	Zimmer	Telefon	Org-Z
Bereichsleiterin	Fr. Esser		06221 / 7960109	14

Teamleiter	Hr. Vosloh	18	200	341.A
------------	------------	----	-----	-------

Ü25 E+J+Ko+Sch	Fr. Leich	208	214	341.O
Ü25 Ka-Kn+M	Fr. Brucker	215	215	341.P
Ü25 L+P	Fr. Liksunina	206	203	341.D
Ü25 I+N+R+Y+Z	Fr. von Lüde	218	211	341.L
Ü25 O+S+U, TL-Vertretung	Hr. Nauth	220	208	341.I
Ü25 D+W	Fr. Gärtner-Will	212	201	341.B
Ü25 B+C+V	Fr. Koch	216	213	341.N
Ü25 A+G+Q+T+X	Fr. Turner	211	206	341.G
Ü25 H	Fr. Jehn	214	212	341.M
Ü25 F+Kp-Kz+Ö/Oe+Q	Fr. Müller-Wolf	207	202	341.C
Ü25 Reha/SB A-Q	Hr. Brenner	210	209	341.J
Ü25 Reha/SB R-Z	Fr. Setzer	209	217	341.R
Ü50 A-K	Fr. Röhrich	213	218	341.S
Ü50 L-Z	Hr. Steincamp	219	219	341.T
FM A-Q	Fr. Yildirim	217	207	341.H
FM R-Z	Fr. Rumrich	206	205	341.F
U25 C+E+F+N+O+P+X	Fr. Maunz	205	204	341.E
U25 G+I+J+K+L+M+Q+T+U+V+W+Y+Z	Hr. Ewald	204	216	341.Q
U25 A+B+D+H+R+S	Fr. Schwärzler	203	210	341.K

## Jobcenter Rhein-Neckar-Kreis

**Dienststelle**     **Wiesloch**  
Schwetzinger Str. 133  
69168 Wiesloch

**Telefonnummer:**    06222 / 30726 - 100  
**Faxnummer:**        06222 / 30726 - 120



### Eingangsbereich

Zuständigkeit	Name	Zimmer	Telefon	Org-Z
Bereichsleiterin	Fr. Esser		06221 / 7960109	14

Teamleiterin	Fr. Zeising		06202 / 9788199	113/142
--------------	-------------	--	-----------------	---------

EZ	Hr. Jochim	EZ	100	142.D
EZ	Fr. Nauert	EZ	100	142.D
EZ	Fr. Rothen	EZ	100	142.D
EZ	Fr. Sensenstein	EZ	100	142.D
EZ	Fr. Wagner	22	100	142.D
EZ	Fr. Weinzierl	EZ	100	142.D
EZ	Hr. Werner	EZ	100	142.D

### Leistungsabteilung

Zuständigkeit	Name	Zimmer	Telefon	Org-Z
Bereichsleiter	Hr. Weinzierl		06221 / 7960403	12

Teamleiter	Hr. Boch	15	305	421.A
------------	----------	----	-----	-------

A - Benc	Hr. Stegmaier	13a	302	421.B
Bend - Con	Fr. Eidner	13b	307	421.I
Coo - Fal	N. N.	14	304	421.D
Fam - Haq	Fr. Westermann	16	306	421.E
Fam - Haq	Fr. Laier	16	153	421.C
Har - J	Fr. Ohnberger	17	308	421.F
Ka - Koc	Hr. Ott	18	310	421.G
Kod - Kur	Fr. Stegmeier	19	312	421.H
Selbständige A - Ka	Fr. Stegmeier	19	312	421.H

Teamleiterin	Fr. Gora	30	301	422.A
--------------	----------	----	-----	-------

Kus - Lo	Hr. Woller	20	314	422.C
Lp - Nt	Fr. Oswald	21	315	422.D
Nu - Rei	Fr. Schöpf	22	317	422.E
Rej - Schv	Fr. Can	23	319	422.F
Schw - Um	Hr. Holub	24	155	422.G
Un - Wh	Fr. Müller	25	322	422.H
Wi - Z	Fr. Philipp	25	323	422.I
Selbständige Kb - Z	Hr. Woller	20	314	422.C

### Markt und Integration

Zuständigkeit	Name	Zimmer	Telefon	Org-Z
Bereichsleiter	Hr. Loll		06221 / 7960404	13

Teamleiterin + Buchstabe Sch	Fr. Jung	33	205	431.A
------------------------------	----------	----	-----	-------

Fallmanagerin Ü25	Fr. Zuber (stv. TL)	34	206	431.B
Fallmanagerin U25/Ü25	Fr. Lautner	40	207	431.M
U25 A - Kl	N. N.	43	210	431.F
U25 KM - Z	Hr. Großmann	41	208	431.L
Ü25 A - B; Sh-Si	Hr. Braun	29	201	431.C
Ü25 C - D	Fr. Jäger	43	211	431.G
Ü25 E - Hd; Sk - So	Hr. Höhr	42	209	431.K
Ü25 He - Kl	Fr. Köpp	27	202	431.D
Ü25 Km - M	Hr. Thomas	47	204	431.J
Ü25 N - R; Se	Fr. Sichler	26	214	431.N
Maßnahmebetreuung	Fr. Hébert	46	212	431.H
Ü25 Sp - Z	Fr. Correll	28	102	431.O

Reha A- Z; Sa	Fr. Predmerski	25a	215	431.E
---------------	----------------	-----	-----	-------



## Jobcenter Rhein-Neckar-Kreis

**Dienststelle**     **Sinsheim**  
 Kleine Grabengasse 6-8  
 74889 Sinsheim

**Telefonnummer:**     **07261 / 9494 - 100**  
**Faxnummer:**         **07261 / 9494 - 120**



### Eingangsbereich

**Zuständigkeit**     **Name**             **Zimmer**     **Telefon**     **Org-Z**

-----  
 Bereichsleiter     Hr. Kempf                     06221 / 7960402     11

-----  
 Teamleiterin         Fr. Zeising                     06202 / 9788199     113/142

EZ	Fr. Jung	EZ	100	113.C
EZ	Fr. Metzger	EZ	100	113.C
EZ	Fr. Probst	101	100	113.C
EZ	Fr. Rupprecht	111	100	113.C
EZ	Fr. Schroth	EZ	100	113.C
EZ	Fr. Schürger	112	100	113.C
EZ	Fr. Weidemann	EZ	100	113.C

### Leistungsabteilung

**Zuständigkeit**     **Name**             **Zimmer**     **Telefon**     **Org-Z**

-----  
 Bereichsleiter     Hr. Weinzierl                     06221 / 7960403     12

-----  
 Teamleiter             Hr. Ihrig                     46             333             521.A

A - Beg	Fr. Lang	110	304	521.B
Beh - Dag	Fr. Klingler	109	158	521.R
Dah - Fr	Fr. Weiß	108	302	521.D
Fs - He	Fr. Mildenerberger	203	311	521.K
Hf - Je	Fr. Grab	204	309	521.G
Jf - Kra	Hr. Schaffrodt	205	315	521.S
Krb - Mau	Fr. Zehender-Bove	206	306	521.I
Mav - Mue	Fr. Giovanna	207	323	521.F
Muf - Rid	Fr. Wesle	208	310	521.E
Rie - Sal; Sch	Fr. Just	214	312	521.L
Sam - Tr (ohne Sch)	Fr. Barth	213	313	521.M
Ts - Z	Fr. Koolhoven	212	314	521.N

### Markt und Integration

**Zuständigkeit**             **Name**             **Zimmer**     **Telefon**     **Org-Z**

-----  
 Bereichsleiter             Hr. Loll                     06221 / 7960404     13

-----  
 Teamleiter                     Hr. Götte                     306             222             531.A

U25 A - K	Fr. Hilpert	106	213	531.G
U25	N. N.	104	212	531.F
U25 L - Z	Fr. Gronau	105	211	531.H
Schwerbehinderte	Fr. Fischer	103	201	531.I
Fallmanagerin	Fr. Vogt	305	205	531.B
Fallmanagerin	Fr. Pozzani	304	204	531.C
Ü25 A - C, F	Fr. Weick	218	207	531.K
Ü25 Ga - Gl, H - I	Fr. Brenner	217	203	531.E
Ü25 D, J - L	Hr. Härter	210	206	531.D
Ü25 Gm - Gz, M - N	Fr. Ziegler	202	210	531.N
Ü25 O, R - Ss	Fr. Fröse	209	202	531.J
Ü25 E, P, Q, St - Z	Fr. Gutfleisch	211	208	531.L

## Jobcenter Rhein-Neckar-Kreis

**Dienststelle** Heidelberg  
**Straße** Czernyring 22/10  
**Ort** 69115 Heidelberg

**Telefonnummer:** 06221 / 7960 - 401  
**Faxnummer:** 06221 / 7960 - 412



### Geschäftsführung

Zuständigkeit	Name	Zimmer	Telefon	Org-Z
---------------	------	--------	---------	-------

Geschäftsführer	Hr. Hölscher	303	401	1
-----------------	--------------	-----	-----	---

stellvertr. GF +

Bereichsleiter Leistung	Hr. Kempf	304	402	11
-------------------------	-----------	-----	-----	----

Bereichsleiter Leistung	Hr. Weinzierl	305	403	12
-------------------------	---------------	-----	-----	----

Bereichsleiter M + I	Hr. Loll	306	404	13
----------------------	----------	-----	-----	----

Bereichsleiterin M + I	Fr. Esser	307	109	14
------------------------	-----------	-----	-----	----

### Büro der Geschäftsführung

Zuständigkeit	Name	Zimmer	Telefon	Org-Z
---------------	------	--------	---------	-------

BdGF /KRM	Fr. Weikert	312	406	103
-----------	-------------	-----	-----	-----

BdGF	Fr. Goldnik	309	408	103
------	-------------	-----	-----	-----

BdGF (Vorzimmer GF)	Fr. Weschenfelder	302	401	103
---------------------	-------------------	-----	-----	-----

Personalkoordinator	Hr. Splett	310	407	102
---------------------	------------	-----	-----	-----

Controlling	Hr. Westermann	311	409	101
-------------	----------------	-----	-----	-----

Verw.kostenbudget	Hr. Zebisch	311	416	101
-------------------	-------------	-----	-----	-----